

# **KATILIM EMEKLİLİK VE HAYAT A.Ş. ALTERNATİF ESNEK EMEKLİLİK YATIRIM FONU YILLIK RAPOR**

Bu rapor Katılım Emeklilik ve Hayat A.Ş. Alternatif Esnek Emeklilik Yatırım Fonu'nun 01.01.2015 – 31.12.2015 dönemine ilişkin gelişmelerin, Fon Kurulu tarafından hazırlanan faaliyet raporunun, bilanço tarihi itibarıyla fon portföy değeri ve net varlık değeri tablolarının katılımcılara sunulması amacıyla düzenlenmiştir.

## **BÖLÜM A: 01.01.2015 – 31.12.2015 DÖNEMİNİN DEĞERLENDİRİLMESİ**

2015 yılını yurt içi ve yurt dışı piyasalarda ekonomik ve jeopolitik etkenlerle volatilitenin yüksek olduğu bir yıl olarak geride bıraktık. Rakamlar üzerinden bakarsak Borsa İstanbul seneye 85 bin 700 seviyelerinden başlayıp 71 bin 700 seviyelerine kadar gerilemiştir. Katılım Endeksi ise, 80 bin seviyelerinde yıla başlamış BİST gibi düşüşle 72 bin 190 seviyelerine kadar gerilemiştir. %7,96 seviyelerindeki faiz oranları %10,90 kadar artmıştır. Dolar tarafında ise kur 2,33 yıla başlamış 2,91 ile yılı kapatmıştır. Avro-TL de ise sene başında 2,82 olan kur yılı 3,17 seviyesinde kapatmıştır.

Gelişmekte olan ülkeler de ise 2015 yılı genelinde yerel para birimleri, borsaları ve faiz hareketleri Türkiye ile benzer yönlü hareketler sergilemiş. FTSE'nin tüm dünya gelişen piyasalar endeksi %17,6 azalarak finansal krizden bu yana en düşük seviyelerini görmüştür. Brezilya'nın iç ekonomik - siyasi olarak gerginliği, Rusya'nın Kırım'ı ilhaki, Suriye'ye müdahalesi ve Türkiye sınırını ihlali sonucu savaş uçağının Türkiye tarafından vurularak düşürülmesi diğer gelişmekte olan piyasalarda ise Hindistan, Güney Afrika gibi ülkelerin piyasalarının global ölçekteki bu olumsuz havadan nasiplerini almaları kaçınılmaz oldu.

FED'in (Amerika Merkez Bankası) toplantıları yıl boyunca faiz artırımını işaret etti ve 2015 yılını TL başta olmak üzere tüm para birimlerini baskı altında tuttu. Uzun zamandır %0,00-0,25 bandında tutulan gösterge faizi Aralık ayında 25 baz puan arttıran FED hem beklentileri karşılamış oldu hemde yeni artırımlar olabileceği sinyalini yinedi. Aralık ayına kadar faiz baskısı ile fiyatlanan kurlar karara agresif tepki göstermemekle birlikte yeni beklentiler ve FED' in bu bağlamdaki açıklamaları kurlar için yeni yön belirleyici olma özelliğini koruyacaktır.

Uzakdoğu' da Çin kaynaklı bir daralmayı izlediğimiz 2015 yılı son ayları dış ticarete daralma ve büyümedeki yavaşlama sebebi ile Çin Merkez Bankası'nın Yuanı revalüe etmesine sebebiyet vermiştir. Dünyanın ikinci büyük ekonomisinin bu hareketi piyasaları bir hayli olumsuz etkilemiştir.

Avrupa da ise parasal genişleme kapsamında ECB (Avrupa Merkez Bankası) bu sayede ekonomiye milyarlarca Euro enjekte ederek bankaları ekonomiye daha çok kredi vermeye teşvik etmeyi ve Euro Bölgesi'nde deflasyon tehdidinin önüne geçmeyi hedeflemiştir. ECB, Mart 2015'ten itibaren her ay 60 milyar Euro değerinde tahvil almayı hedeflemiş fakat bu aylara göre değişiklik kaydetmiştir. Programı en az Eylül 2016 sonuna kadar sürmesi bekleniyor Bununla birlikte programın ucu, enflasyon hedefleri yakalanana kadar açık tutulacak.

Önümüzdeki yılda TCMB faiz beklentileri, petrol fiyatları, FED in faiz artırım kararları, içeride sıklıkla dile getirilen başkanlık süreci ve yakın eksenimizde var olan savaşlar piyasaların yönünü belirlemede yardımcı olacaktır.

2015 yılı yatırım araçlarının getirileri şöyle gerçekleşmiştir.  
Dönem: 01 Ocak 2015 – 31 Aralık 2015

BİST KYD Kira Sertifikası Özel	10,33%
BİST KYD Kira Sertifikası Kamu	8,56%
Katılım Endeksi	-8,50%
BİST KYD Kar Payı TL	7,05%
BİST KYD ALTIN A.O	12,84%
Alternatif Katkı Fon	8,81%
Alternatif Standart Fon	6,95%
Alternatif Altın Fon	8,32%
Alternatif Esnek Fon	6,45%
B.A Alternatif Hisse Fon	2,24%
Grup Alternatif Esnek Fon	7,27%

*BİST KYD: Borsa İstanbul Tarafından hesaplanan BİST Connect'ten alınan verileri ifade etmektedir.*

01 Ocak 2015 – 31 Aralık 2015 döneminde fon portföyünün ortalama dağılımı aşağıdaki gibi gerçekleşmiştir.

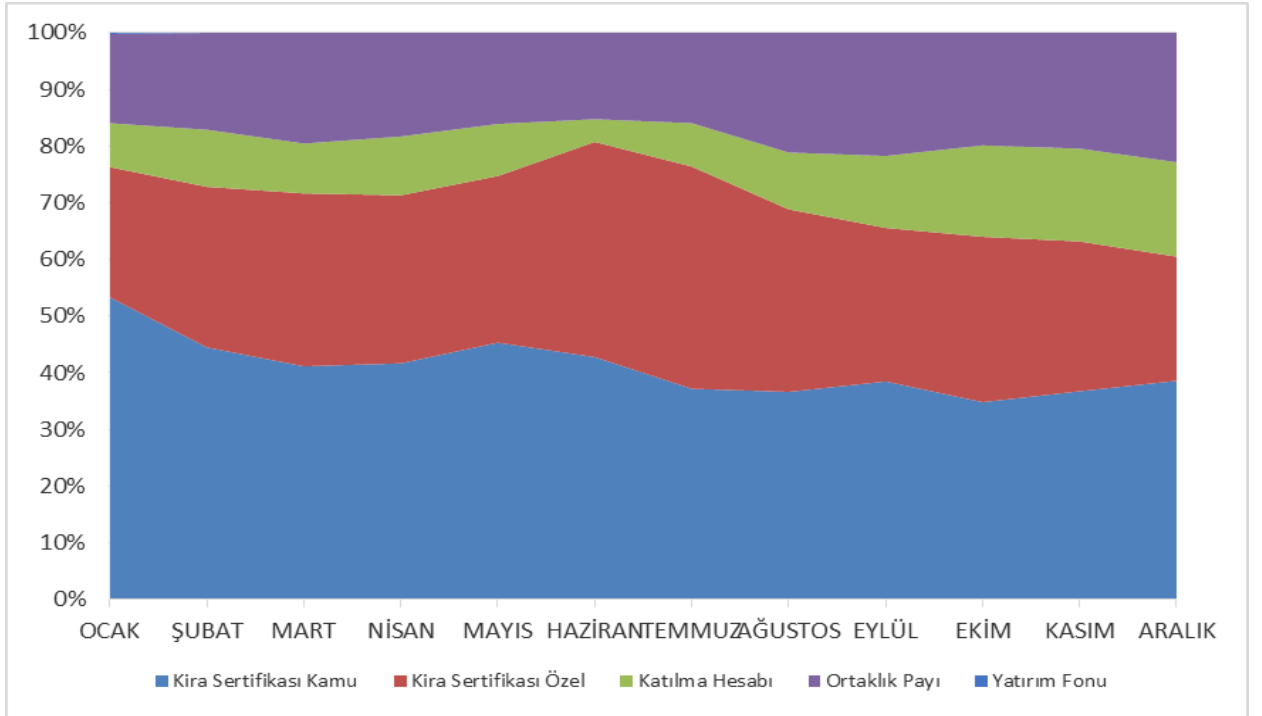

Grafikteki veriler günlük raporların basit ortalaması olarak hesaplanmıştır.

Ağırlıklı olarak kamu ihraçlı kira sertifikasına, bir miktar özel sektör kira setifikasına ve bir miktarda katılım endeksi dahilindeki hisse senetlerine yatırım yapılmıştır.

## **BÖLÜM B: FON KURULU FAALİYET RAPORU İLE İLGİLİ BİLGİLER**

2015 yılında fon kurulu olağan toplantılarını gerçekleştirmiştir. Bu toplantılarda genel piyasalar, fon performansı ve fonla ilgili diğer konular görüşülmüş olup alınan kararlar imzalı olarak kayıt altına alınmıştır.

Fon'a ilişkin bilgileri, yatırım stratejisini, fonla ilgili olarak dönem içinde meydana gelen değişiklikleri, fon performansına ilişkin verileri içeren Fon Kurulu Faaliyet Raporu bu raporun ekidir.

## BÖLÜM C: FON PORTFÖY DEĞERİ-NET VARLIK DEĞERİ TABLOLARI

KATILIM EMEKLİLİK				23/03/2016 11:14	
KEG-KATILIM EMEKLİLİK ALTERNATİF ESNEK EYF 31 Aralık 2015 TARİHLİ GÜNLÜK RAPORUDUR					
FON TOPLAM DEĞER TABLOSU					
	<u>TUTAR (TL)</u>	<u>GRUP %</u>	<u>TOPLAM %</u>	<u>FON TOPLAM DEĞERİ</u>	<u>23.962.709,75</u>
<b>A. FON PORTFOY DEĞERİ</b>	<b>24.206.262,67</b>		<b>101,02</b>	<b>TOPLAM PAY SAYISI</b>	<b>1.000.000.000,000</b>
<b>B. HAZİR DEĞERLER</b>	<b>84.455,35</b>		<b>0,35</b>	<b>DOLAŞIMDAKI PAY</b>	<b>2.162.944.664,475</b>
a) KASA	0,00	0,00	0,00	<b>KURUCUNUN ELİNDEKİ PAY SAYISI</b>	<b>997.837.055.335,525</b>
b) BANKALAR	84.455,35	100,00	0,35		
c) DİĞER HAZİR DEĞERLER	0,00	0,00	0,00	<b>DOLAŞIMDAKI PAY ORANI</b>	<b>% 0,22</b>
				<b>BİRİM PAY DEĞERİ</b>	<b>0,011079</b>
<b>C. ALACAKLAR</b>	<b>14.580,26</b>		<b>0,06</b>	<b>GÜNLÜK VERGİ</b>	
a) TAKASTAN ALACAKLAR	0,00	0,00	0,00	<b>GÜNLÜK YÖNETİM ÜCRETİ</b>	<b>5.904,41</b>
i) T1 Alacakları	0,00		0,00	<b>BİR GÜN ÖNCEKİ FİYAT</b>	<b>0,011093</b>
ii) T2 Alacakları	0,00		0,00	<b>BİR GÜN ÖNCEKİ VERGİ</b>	<b>0,00</b>
iii) İleri Valörlü Takas Alacakları	0,00		0,00	<b>GETİRİ (%)</b>	<b>-0,126210</b>
b) DİĞER ALACAKLAR	14.580,26		0,06		
i) Diğer Alacaklar	14.580,26		0,06		
ii) Vergi Alacakları	0,00		0,00		
iii) Mevduat Alacakları	0,00		0,00	<b>USD TCMB Alış Kuru</b>	<b>2,9181</b>
iv) Temettu	0,00		0,00	<b>EURO TCMB Alış Kuru</b>	<b>3,1838</b>
	<u>TUTAR</u>	<u>GRUP %</u>	<u>TOPLAM %</u>		
<b>D. BORÇLAR</b>	<b>-342.588,53</b>		<b>-1,43</b>		
a) TAKASA BORÇLAR	-288.373,10	84,17	-1,20		
i) T1 Borçları	-37.400,00				
ii) T2 Borçları	-250.973,10				
iii) İleri Valörlü Takas Borçları	0,00				
iv) İhbarlı FonPay Takas	-3.669,64				
b) YÖNETİM ÜCRETİ	-47.841,69	13,96	-0,20		
c) ODENECEK VERGİ	0,00	-0,00	0,00		
d) İHTİYATLAR	0,00	-0,00	0,00		
e) DİĞER BORÇLAR	-1.985,24	0,79	-0,01		
i) Diğer Borçlar	-60,68		0,00		
ii) Denetim Reeskontu	-1.924,56		-0,01		
f) KAYDA ALMA ÜCRETİ	-718,86	0,21	-0,00		
g) KREDİLER	0,00	-0,00	0,00		

## KEG-KATILIM EMEKLİLİK ALTERNATİF ESNEK EYF

## KEG-KATILIM EMEKLİLİK ALTERNATİF ESNEK EYF 31 Aralık 2015 TARİHLİ GÜNLÜK RAPORUDUR

MENKUL KIYMET	ÖZMİ CİNSİ	İHRACCI KURUM	VADİ TARİHİ	VADİYE KALAN GÜN	NOMİNAL FAİZ ORANI	FAİZ ÖCÜME SATIŞI	NOMİNAL DEĞER	BİRİM ALIŞ FİYATI	SATIN ALIŞ TARİHİ	İÇİSKONTO ORANI (%)	REPO TEMİNAT TUTARI	BORSA SÖZLEŞME NO	NET DONUŞ TUTARI	GÜNLÜK BR DEĞER	TOPLAM DEĞER	GRUP (%)	TOPLAM FPD GÖRE	TOPLAM IFD GÖRE	
<b>HİSSE SENETLERİ</b>																			
<b>Hisse Türk</b>																			
AKCNS	TL	AKCNS					8.500.00	15,064708	23/12/15					13,220000	112.370.00	1,89	0,46	0,47	
ALBRK	TL	ALBARAKA TÜRK KATILIM BANKASI A.Ş.					700.000.00	1,493212	17/12/15					1,320000	924.000.00	15,54	3,82	3,86	
AKIM	TL	AKIM					7.500.00	12,458667	28/11/15					13,380000	100.350.00	1,69	0,42	0,42	
AYGAZ	TL	AYGAZ					17.000.00	10,106759	23/12/15					10,100000	171.700.00	2,89	0,71	0,72	
BİNAS	TL	BİNAS					8.000.00	54,012500	23/12/15					51,350000	410.800.00	6,91	1,70	1,71	
BİNAS	TL	BİNAS					2.000.00	52,350000	31/12/15					51,350000	102.700.00	1,73	0,42	0,43	
BOOHE	TL	BOOHE					45.000.00	2,319779	01/10/15					2,300000	103.500.00	1,74	0,43	0,43	
CİMSA	TL	CİMSA					7.500.00	15,999667	28/11/15					15,300000	114.750.00	1,93	0,47	0,48	
DESPC	TL	DESPC					6.500.00	2,550000	08/09/15					2,940000	19.110.00	0,32	0,08	0,08	
<b>DESPC BİLGİSAYAR Pazarlama ve Ticaret A.Ş.</b>																			
EGSER	TL	EGSER					35.000.00	3,655355	15/12/15					3,990000	139.650.00	2,35	0,58	0,58	
ENKAI	TL	ENKAI					85.000.00	4,878844	16/12/15					4,520000	384.200.00	6,46	1,59	1,60	
ENKAI	TL	ENKAI					15.000.00	4,300000	31/12/15					4,520000	67.800.00	1,14	0,28	0,28	
ERBOS	TL	ERBOS					3.000.00	35,452153	10/12/15					35,620000	107.780.00	1,81	0,44	0,45	
ERBOS	TL	ERBOS					495.000.00	35,600000	31/12/15					35,620000	17.780.40	0,30	0,07	0,07	
EREGL	TL	EREGL					140.000.00	3,853348	22/12/15					3,040000	425.600.00	7,16	1,76	1,78	
EREGL	TL	EREGL					10.000.00	3,120000	31/12/15					3,040000	30.400.00	0,51	0,13	0,13	
FROTO	TL	FROTO					5.500.00	31,745182	22/12/15					30,280000	166.540.00	2,80	0,69	0,69	
FROTO	TL	FROTO					1.105.000.00	29,820000	31/12/15					30,280000	33.459.40	0,56	0,14	0,14	
GOODY	TL	GOODY					1.500.00	61,766667	28/11/15					76,350000	114.525.00	1,93	0,47	0,48	
HEKTS	TL	HEKTS					30.000.00	2,532227	10/09/15					2,570000	77.100.00	1,30	0,32	0,32	
JANTS	TL	JANTS					5.000.00	20,824000	11/12/15					20,280000	101.400.00	1,70	0,42	0,42	
KNFRT	TL	KNFRT					7.000.00	14,023843	28/11/15					13,340000	93.380.00	1,57	0,39	0,39	
KONYA	TL	KONYA					150.000.00	5,000000	07/10/15					317,000000	47.550.00	0,80	0,20	0,20	
KUTPO	TL	KUTPO					30.000.00	2,993667	09/09/15					3,900000	117.000.00	1,97	0,48	0,49	
MERKO	TL	MERKO					50.000.00	1,380000	23/12/15					1,480000	74.000.00	1,24	0,31	0,31	
NUHCM	TL	NUHCM					10.000.00	9,553738	01/12/15					9,700000	98.700.00	1,66	0,41	0,41	
PETUN	TL	PETUN					8.000.00	9,585953	04/08/15					11,280000	90.240.00	1,52	0,37	0,38	
PNSUT	TL	PNSUT					5.000.00	16,970520	24/12/15					16,430000	82.150.00	1,38	0,34	0,34	
SELEC	TL	SELEC					50.000.00	2,482800	08/12/15					2,380000	119.000.00	2,00	0,49	0,50	
THYAO	TL	THYAO					130.000.00	8,204277	22/12/15					7,950000	960.700.00	16,13	3,97	4,01	
THYAO	TL	THYAO					5.000.00	7,480000	30/12/15					7,950000	36.950.00	0,62	0,15	0,15	

MENKUL KIYMET	ÖZMİ CİNSİ	İHRACCI KURUM	VADİ TARİHİ	VADİYE KALAN GÜN	NOMİNAL FAİZ ORANI	FAİZ ÖCÜME SATIŞI	NOMİNAL DEĞER	BİRİM ALIŞ FİYATI	SATIN ALIŞ TARİHİ	İÇİSKONTO ORANI (%)	REPO TEMİNAT TUTARI	BORSA SÖZLEŞME NO	NET DONUŞ TUTARI	GÜNLÜK BR DEĞER	TOPLAM DEĞER	GRUP (%)	TOPLAM FPD GÖRE	TOPLAM IFD GÖRE
TKNSA	TL	TKNSA					17.000.00	7,398888	23/12/15					6,410000	108.970.00	1,83	0,46	0,46
TTRAK	TL	TTRAK					2.500.00	69,350000	22/12/15					69,550000	173.875.00	2,92	0,72	0,73
ULKER	TL	ULKER					8.000.00	17,591250	17/12/15					17,600000	140.800.00	2,37	0,58	0,59
ULUSE	TL	ULUSOY ELEKTRİK					8.982.00	9,984813	11/12/15					8,800000	79.041.60	1,33	0,33	0,33
<b>GRUP TOPLAMI</b>							<b>1.465.232,00</b>								<b>5.947.851,40</b>	<b>100,00</b>	<b>24,59</b>	<b>24,82</b>
<b>GRUP TOPLAMI</b>							<b>1.465.232,00</b>								<b>5.947.851,40</b>	<b>100,00</b>	<b>24,59</b>	<b>24,82</b>

KATILIM HESABI  
KATILIM HESABI

TURKIYE FINANS KATILIM BANKASI A.Ş.	05/01/16	1	9,12				1.016.385,65		19/11/15				1.028.321,77	9.120/100	1.028.067,51	22,44	4,25	4,29
ZIRAAT KATILIM BANKASI A.Ş.	05/01/16	1	8,77				131.908,97		19/11/15				133.398,60	8,770000	133.366,91	2,91	0,55	0,56
ZIRAAT KATILIM BANKASI A.Ş.	05/01/16	1	8,77				150.000,00		27/11/15				151.405,60	8,770000	151.369,96	3,31	0,63	0,63
ALBARAKA TÜRK KATILIM BANKASI A.Ş.	05/01/16	1	9,32				450.000,00		27/11/15				454.481,26	9,320000	454.366,36	9,92	1,88	1,90
KUVEYT TÜRK KATILIM BANKASI A.Ş.	05/01/16	1	8,65				50.000,00		27/11/15				50.462,17	8,650000	50.480,32	1,10	0,21	0,21
ZIRAAT KATILIM BANKASI A.Ş.	05/01/16	1	8,73				100.000,00		02/12/15				100.813,21	8,730000	100.789,29	2,20	0,42	0,42
TURKIYE FINANS KATILIM BANKASI A.Ş.	15/01/16	11	9,16				260.000,00		15/12/15				262.022,99	9,161200	261.305,16	5,71	1,08	1,09
ALBARAKA TÜRK KATILIM BANKASI A.Ş.	15/01/16	11	9,25				830.000,00		15/12/15				836.520,62	9,250000	834.206,85	18,22	3,45	3,48
KUVEYT TÜRK KATILIM BANKASI A.Ş.	15/01/16	11	8,66				310.000,00		15/12/15				312.278,89	8,655000	311.470,25	6,80	1,29	1,30
ZIRAAT KATILIM BANKASI A.Ş.	15/01/16	11	8,68				250.000,00		15/12/15				251.843,01	8,680000	251.189,04	5,48	1,04	1,05
ZIRAAT KATILIM BANKASI A.Ş.	16/02/16	43	8,67				700.000,00		22/12/15				709.311,34	8,670000	702.161,56	15,33	2,90	2,93
KUVEYT TÜRK KATILIM BANKASI A.Ş.	16/02/16	43	8,67				250.000,00		22/12/15				253.324,44	8,667000	250.771,75	5,48	1,04	1,05
TURKIYE FINANS KATILIM BANKASI A.Ş.	16/02/16	43	9,14				50.000,00		22/12/15				50.701,16	9,140100	50.162,77	1,10	0,21	0,21
<b>GRUP TOPLAMI</b>							<b>4.548.294,62</b>								<b>4.579.677,63</b>	<b>100,00</b>	<b>18,95</b>	<b>19,12</b>

## KIRA SERTİFİKALARI

## Kamu Kesimi Kira Sertifikaları

TRD170216T17	TL	HAZINE	17/02/16	44	0,00	2	1.600.000,00	103,975000	29/12/15	7,959191			104.332457	1.669.319,47	12,20	6,90	6,97
TRD200916T17	TL	HAZINE	29/09/16	268	0,00	2	2.570.000,00	103,307400	17/12/15	8,455357			103,822844	2.660.531,95	19,45	10,99	11,10
TRD150217T18	TL	HAZINE	15/02/17	408	0,00	2	1.190.000,00	102,117000	20/11/15	7,775148			103,146530	1.227.437,76	8,97	5,07	5,12
TRD160817T11	TL	HAZINE	16/08/17	590	0,00	2	3.690.000,00	102,720300	31/12/15	8,864577			105,884050	3.910.811,82	28,59	16,10	16,32
<b>GRUP TOPLAMI</b>							<b>9.050.000,00</b>							<b>9.468.101,00</b>	<b>69,21</b>	<b>39,06</b>	<b>39,51</b>

## Özel Sektör Kira Sertifikaları

TRDKTKV16164	TL	KT KIRA SERTİFİKALARI VARLIK KIRALAMA	05/01/16	1	0,00	1	1.600.000,00	102,586700	25/12/15	17,189178				105,458461	1.687.335,37	12,34	6,97	7,04
TRDKTKV21621	TL	KT KIRA SERTİFİKALARI VARLIK KIRALAMA	18/02/16	45	2,70	1	1.000.000,00	100,000000	20/11/15	11,408997				101,345997	1.013.459,97	7,41	4,19	4,23
TRDKTKV51610	TL	KT KIRA SERTİFİKALARI VARLIK KIRALAMA	10/05/16	127	5,38	2	900.000,00	100,000000	13/11/15	11,098890				101,658290	914.924,25	6,69	3,78	3,82
XS1301525207	USD	BEREKET VARLIK KIRALAMA A.Ş.	01/12/25	3619	10,50	2	200.000,00	100,000000	30/11/15	0,000000				101,935000	594.913,05	4,35	2,46	2,48
<b>GRUP TOPLAMI</b>																		

## BÖLÜM D: FON PERFORMANSINA İLİŞKİN BİLGİLER

### Fon – Performans Ölçütü Karşılaştırmalı Getiri Grafiği

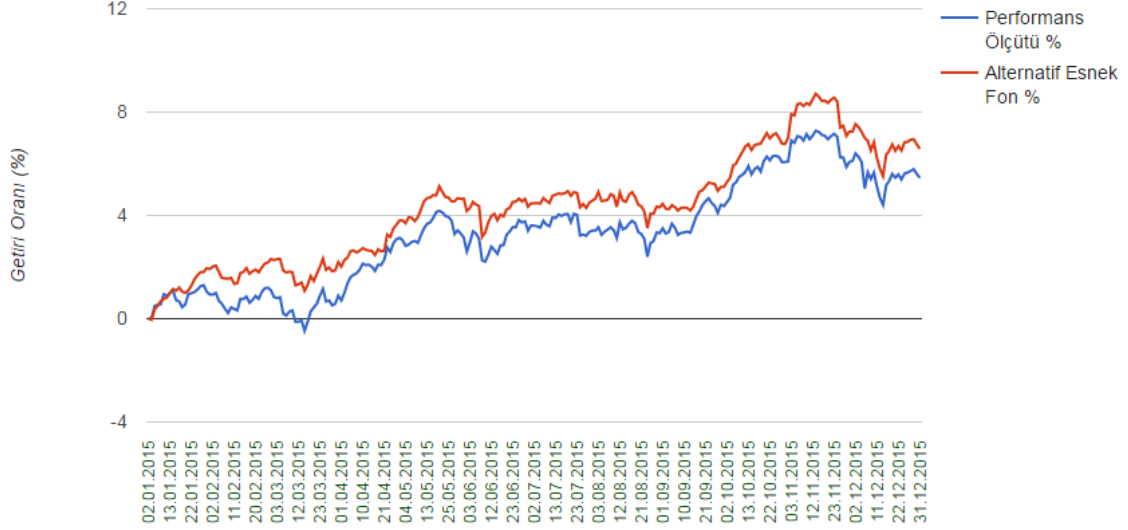

Fon, 16 Temmuz 2014 tarihinde halka arz edilerek Katılım Emeklilik planları içinde satışa sunulmuştur. 2015 yılında fon portföyünün ortalama olarak %40,92'si kamu kira sertifikasına, %29,58'i özel sektör kira sertifikasına %18,66'sı katılım endeksi kapsamındaki hisse senetlerine, %10,81'i katılma hesabına, %0,02'si Borsa yatırım fonuna yatırılmıştır. 01/01/2015 - 31/12/2015 döneminde fonun birim pay değeri %6,45 artış göstermiş olup aynı dönemde Fon'un performans ölçütü de %5,73 getiri sağlamıştır

## BÖLÜM E: FON HARCAMALARI İLE İLGİLİ BİLGİLER

**a) Fon İşletim Ücreti:** Her ay başında Kurucu'ya ödenmek üzere fon net varlık değeri üzerinden günlük olarak Yüzbinde 6,20 (Yıllık bileşik %2,25) fon işletim gideri kesintisi tahakkuk ettirilmektedir.

**b) Aracılık Komisyonları:** Fon yatırım işlemlerinin yapılmasına aracılık eden aracı kuruluşlar olan ve Bizim Menkul Kıymetler A.Ş. ile yapılmış olan sözleşmeler çerçevesinde fon portföyü için yapılan işlemlere, işlem bedeli üzerinden, BSMV dahil aşağıdaki oranlarda komisyon ödenmektedir.

İşlem Türü	Aracı Kuruluş	Komisyon Oranı (İşlem Tutarı Üzerinden)
Katılım Endeksi Ortaklık Payları	Bizim Men. Değ. A.Ş.	onbinde 2+ %5 BSMV
Kamu Kira Sertifikası	Bizim Men. Değ. A.Ş.	onbinde 1+ %5 BSMV
Özel Sektör Kira Sertifikası	Bizim Men. Değ. A.Ş.	onbinde 1+ %5 BSMV
Borsa Yatırım Fonu	Bizim Men. Değ. A.Ş.	onbinde 2+ %5 BSMV

**c) Diğer Fon Giderleri:** Aşağıda 01 Ocak 2015 – 31 Aralık 2015 döneminde fondan yapılan harcamaların toplam tutarının, günlük ortalama fon toplam değerine oranı yer almaktadır.

<b>Gider Türü</b>	<b>Tutarı</b>	<b>Gider Toplamı / Günlük Ortalama Fon Toplam Değeri</b>
Fon İşletim Ücretleri	291.998,83	2,27%
Aracılık Komisyonu Giderleri	5.122,06	0,04%
<b>Diğer Giderler</b>	13.687,94	0,06%
<b>Toplam Harcamalar</b>	310.808,83	2,42%

**KATILIM EMEKLİLİK VE HAYAT A.Ş.  
ALTERNATİF ESNEK EMEKLİLİK YATIRIM FONU**

**Fatih Bozkurt**  
Fon Kurulu Üyesi

**Ayhan Sincek**  
Fon Kurulu Başkanı

**EKLER:**

1. Fon kurulu faaliyet raporu
2. Bilanço tarihi itibarıyla fon portföy değeri ve net varlık değeri tabloları